

# VALVOLA TERMOSTATIZZABILE CON PREREGOLAZIONE

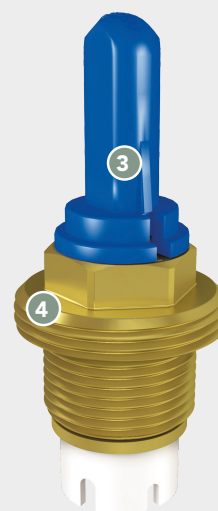

Grazie a una speciale ghiera per la prerogolazione delle perdite di carico, le **valvole termostattizzabili di RBM** con prerogolazione permettono il bilanciamento del circuito in modo rapido ed efficace. Se utilizzate in abbinamento alle testine termostatiche RBM, le valvole mantengono costante la temperatura dell'ambiente, garantendo un concreto risparmio energetico.

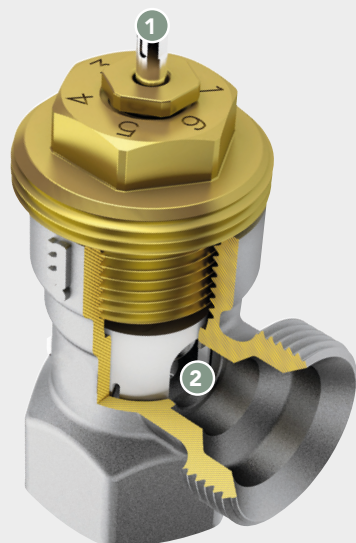
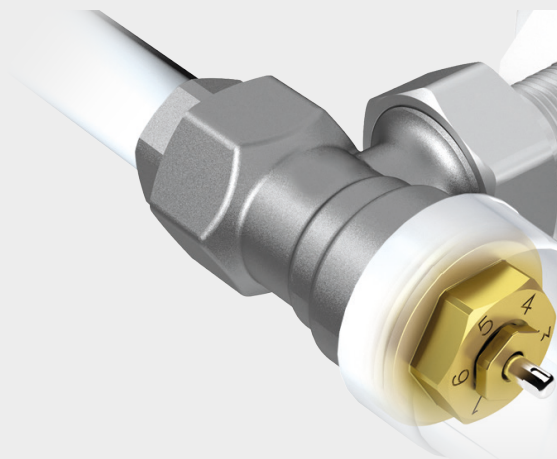

- 1** Regolazione del Kvs  
6 valori di Kvs preimpostabili attraverso la semplice azione sull'estremità esterna dell'asta di comando del gruppo vito-nermostatico, mediante apposita chiave accessoria

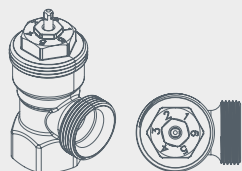

- 2** Astina con otturatore in elastomero vulcanizzato  
Elastomero stampato direttamente sull'astina, pertanto:
- Evita fenomeni di rumorosità
  - Permette di non incollarsi alla sede valvola



- 3** Chiave di regolazione  
**4** Particolare del gruppo otturatore di regolazione

**Bulbo testa termostatica a dilatazione di liquido, con ELEVATA SENSIBILITÀ**

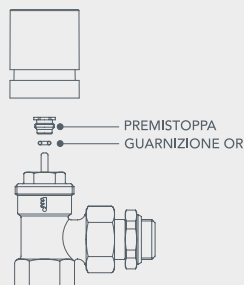

Manutenzione possibile anche ad impianto funzionante.